

NÁVOD NA MONTÁŽ A POUŽITIE

Termostatická hlavica HERZ, HERZ DE LUXE

9230/9260/9200/9220/7230/7260

Funkcia

Termostatická hlavica HERZ je automatický regulátor priestorovej teploty, ktorý reguluje množstvo vody pretekajúce telesom v závislosti na teplote v miestnosti. Automatickým uzatváraním a otváraním ventilu môžeme udržiavať v priestore konštantnú teplotu na hodnote, ktorú sme si vopred zvolili na stupnici. Termostatické hlavice HERZ nie sú náročné na údržbu

Nastavenia

Stupnica na hlavici 9230/9260

Značenie	*	1	2	3		4	5	6
cca °C	6	10	13	17,5	20	22	25	28

Stupnica na hlavici 9200/9220

Značenie	*	1	2	3	4	5	max.
cca °C	6	12	16	20	24	28	30

Stupnica na hlavici 7230/7260***

Značenie	*	1	2	3	4	5	6
cca °C	6	9,5	13	16,5	20	23,5	28

***Hlavica 7260 35 pre miestnosti so zvýšenou potrebou tepla má posunutý rozsah teplôt od 11 do 35°C.

Odchýlky od týchto teplotných stupňov môžu závisieť od spôsobu zabudovania do sústavy a jej parametrov. Pokiaľ sústava nedosahuje požadované parametre, obráťte sa na svojho inštalatéra resp. technika.

Maximálne nastavenie

Hlavicu 9200 30/9230 otočiť proti smeru hodinových ručičiek až na maximum, čo zodpovedá cca 30°C.

Hlavicu 9200 /9260 otočiť na označenie na stupnici „5“ [9200 60] a na stupnici "6" [9260] čo zodpovedá cca 28°C.

Komfortné nastavenie

pre 9230/9260

"3" pre 9200/9220

"4" pre 7230/7260

Zodpovedá asi 20°C teploty v priestore a predstavuje optimum medzi pohodou, šetrením energiou a komfortom.

Protimrazová ochrana " * "

Automaticky otvára ventil pri poklese teploty na 6°C, čím zamedzuje zamrznutiu sústavy.

Uzatvorenie "0" pri hlaviciach 9230/9200 30

Termostatický ventil je uzavretý a zároveň vyradená z prevádzky protimrazová ochrana.

Tip na šetrenie

Počas vetrania nastavte hlavicu do polohy „0“ alebo „*“, inak bude reagovať na prúdiaci studený vzduch. Miestnosť vetrajte intenzívne a krátko!

Letné nastavenie

Po skončení vykurovacej sezóny otočte hlavicu proti smeru hodinových ručičiek, čím ju úplne otvoríte a zamedzíte tým usádzaniu nečistôt na sedle ventilu.

Montáž

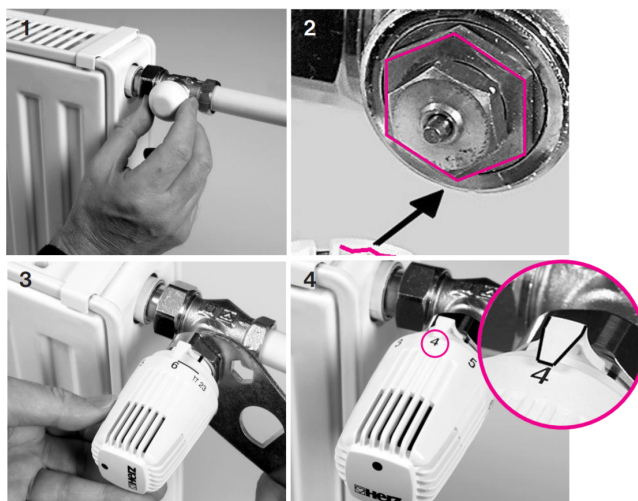

1. Sňať krytku alebo ručnú hlavicu zo spodnej časti termostatického ventilu
2. Termostatickú hlavicu nasadiť v polohe „úplne otvorená“ (nastavenie z výroby) na spodný diel termostatu tak, aby zapadla poistka proti otočeniu a stupnica bola dobre viditeľná.
3. Prevlečenú maticu naskrutkovať a mierne dotiahnuť [kľúč SW 30].
4. Vyskúšať funkčnosť hlavice

Skryté ohraničenie a blokovanie

Umiestnením jedného alebo dvoch zárezkových kolíkov môžeme neviditeľne ohraničiť alebo blokovať rozsah otáčania tak, aby ho neoprávnená osoba nemohla zmeniť. Zárezkové kolíky sú v ponuke ako príslušenstvo, sada č. výrobku 1 9551 xx. Presný postup ako použiť zárezkové kolíky nájdete na našom webe u každej termostatickej hlavice vo forme video návodu.

Zabezpečenie proti odcudzeniu

Ako zabezpečenie proti odcudzeniu slúži objímka so strmeňmi, ktorá sa montuje na maticu na hlavici. Presný typ objímky pre konkrétnu hlavicu vám poradia naši technici.

www.herz.sk



HERZ, spol. s r.o.. Priemyselná 3131, Bernolákovo, tel: 02/ 6241 19 10

Technické zmeny vyhradené!